



MUNICÍPIO DE BRAZÓPOLIS

ESTADO DE MINAS GERAIS



SANCIONADO
Brazópolis 03 de 10 de 2023

PREFEITO

Lei nº 1420 de 03 de outubro de 2023

“Denomina Ponte na Avenida Jarbas Guimarães Netto e dá outras providências.”

O Povo do Município de Brazópolis/MG, por seus representantes legais na Câmara Municipal, aprovou, e eu, Prefeito Municipal, sanciono e promulgo a seguinte Lei:

Art. 1º Fica denominada Ponte Onofre Tomaz Pereira (Onofre da Candinha) a Ponte localizada na Avenida Jarbas Guimarães Netto.

Conforme descrição a seguir:

O presente memorial refere-se à proposta de nomeação da Ponte Onofre Tomaz Pereira (Onofre da Candinha), localizada na Avenida Jarbas Guimarães Netto, nas coordenadas UTM 436208.11 m E, 7515439.63 m S, possuindo 25,30 metros de comprimento e 8,13 metros de largura, resultando em uma área de 205,69 m² (duzentos e cinco metros quadrados e sessenta e nove centímetros quadrados).

Croqui e Memorial Descritivo anexos, de responsabilidade técnica do Engenheiro Kelvin Augusto Monfredini Silva - CREA: 325500MG, que passam a integrar a referida Lei.

Art. 2º As despesas decorrentes da presente lei, correrão por conta de dotações próprias do orçamento vigente.

Art. 3º Esta lei entrará em vigor na data de sua publicação.

CARLOS ALBERTO MORAIS
Prefeito Municipal

PUBLICADO EM:
03 / 10 / 2023



MUNICÍPIO DE BRAZÓPOLIS

ESTADO DE MINAS GERAIS



MEMORIAL DESCRITIVO

Objetivo: Memorial para Nomeação de Ponte Onofre Tomaz Pereira (Onofre da Candinha)

Local: Avenida Jarbas Guimarães Netto, Brazópolis

O presente memorial refere-se à proposta de nomeação da Ponte Onofre Tomaz Pereira (Onofre da Candinha), localizada na Avenida Jarbas Guimarães Netto, nas coordenadas UTM 436208.11 m E, 7515439.63 m S, possuindo 25,30 metros de comprimento e 8,13 metros de largura, resultando em uma área de **205,69 m²** (duzentos e cinco metros quadrados e sessenta e nove centímetros quadrados).

Brazópolis, 15 de setembro de 2023.

ENG. KELVIN A. M. SILVA
COORD. SETOR PROJETOS DE
ENGENHARIA E OBRAS

Kelvin Augusto Monfredini Silva

Coord. do Setor de Obras e Projetos de Engenharia

CREA: 325500MG



MUNICÍPIO DE BRAZÓPOLIS

ESTADO DE MINAS GERAIS

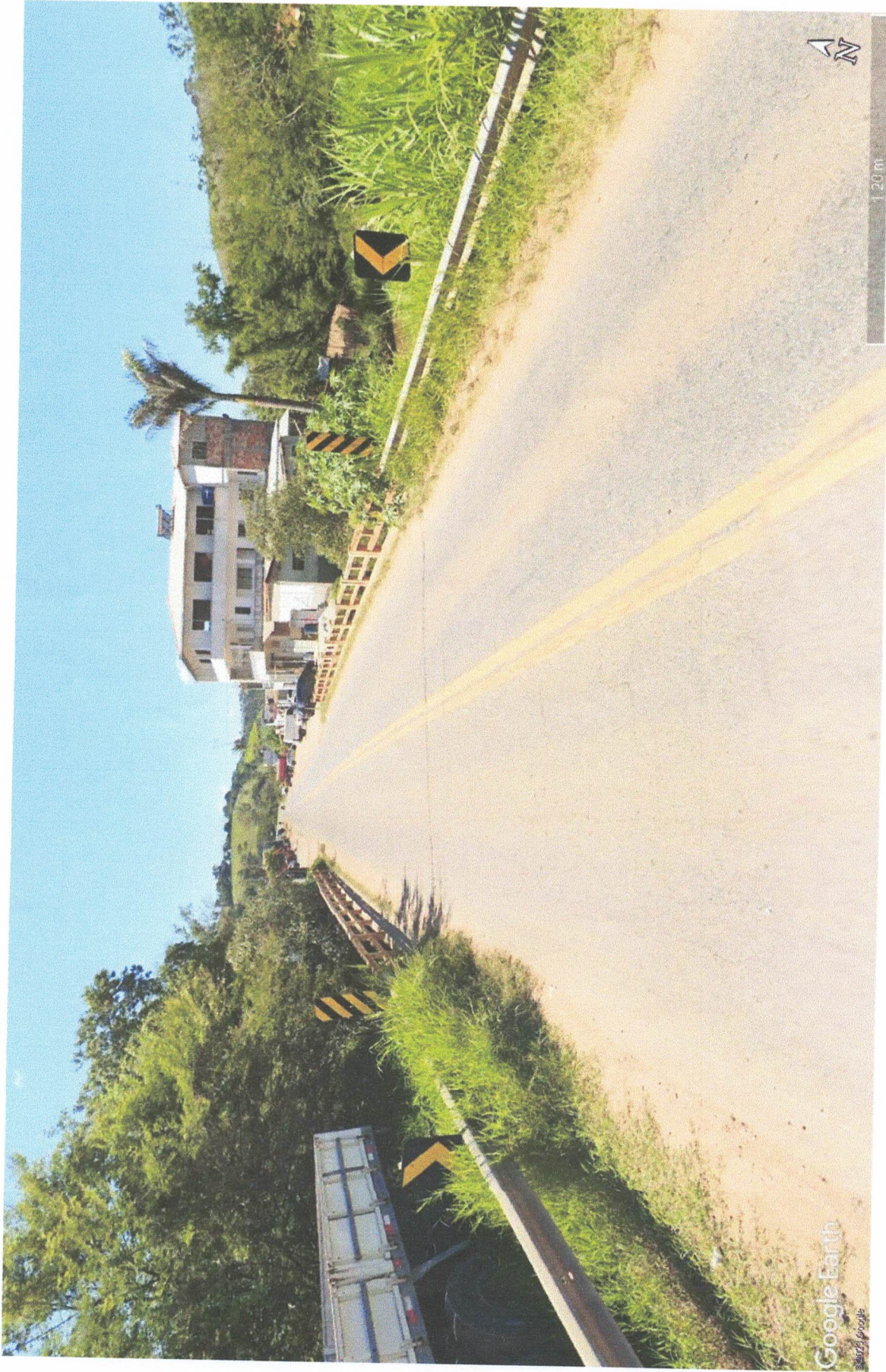



MUNICÍPIO DE BRAZÓPOLIS

ESTADO DE MINAS GERAIS





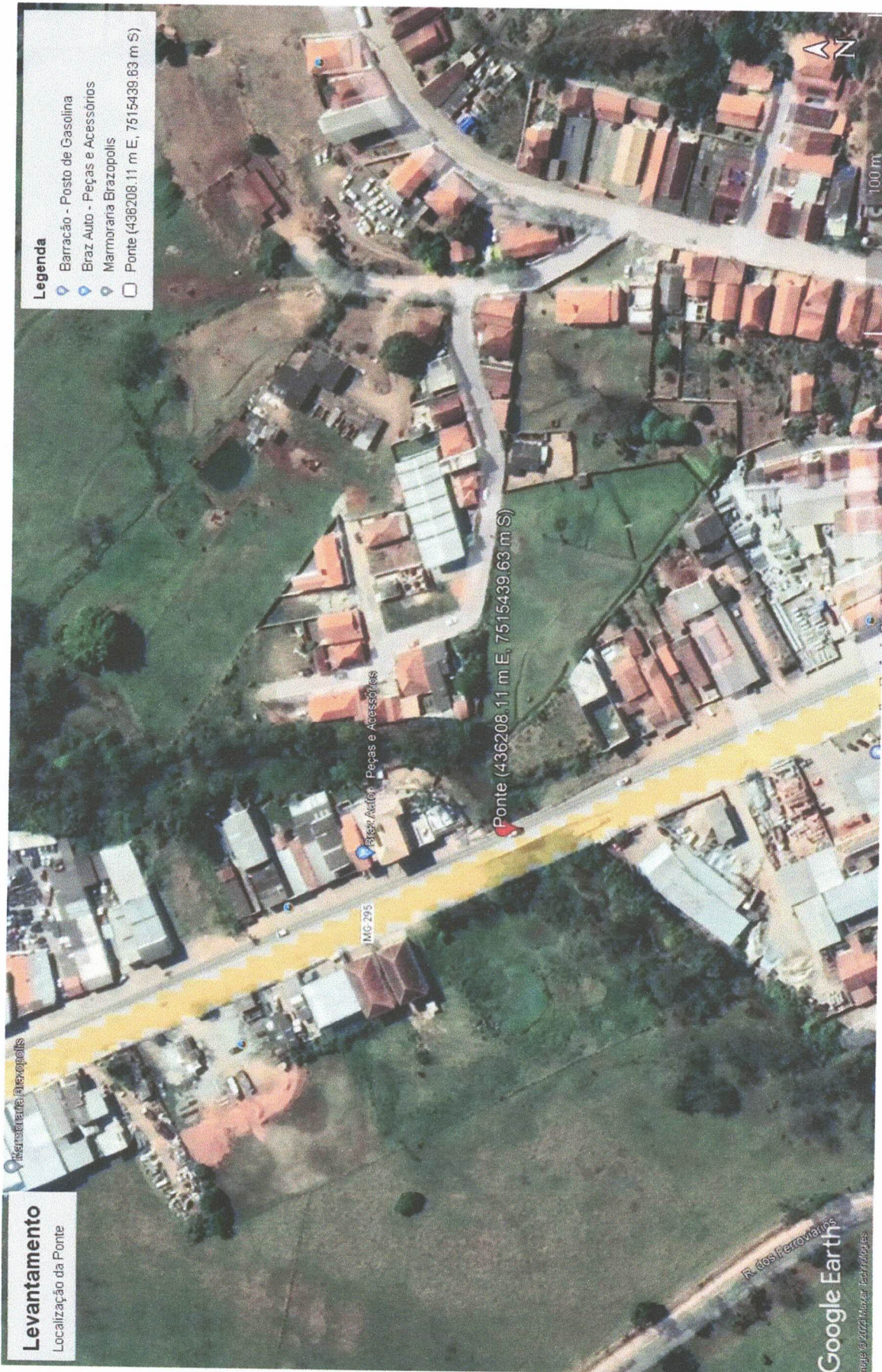

Levantamento

Localização da Ponte



Legenda

-  Barracão - Posto de Gasolina
-  Braz Auto - Peças e Acessórios
-  Marmoraria Brazópolis
-  Ponte (436208.11 m E, 7515439.83 m S)

Google Earth
Imagens © 2022 Intel, TerraMetrics